Übersichtsplan zur Werbeanlagesatzung für die Stadt Lebach

Stadt Lebach

Stadtteil Rümmelbach

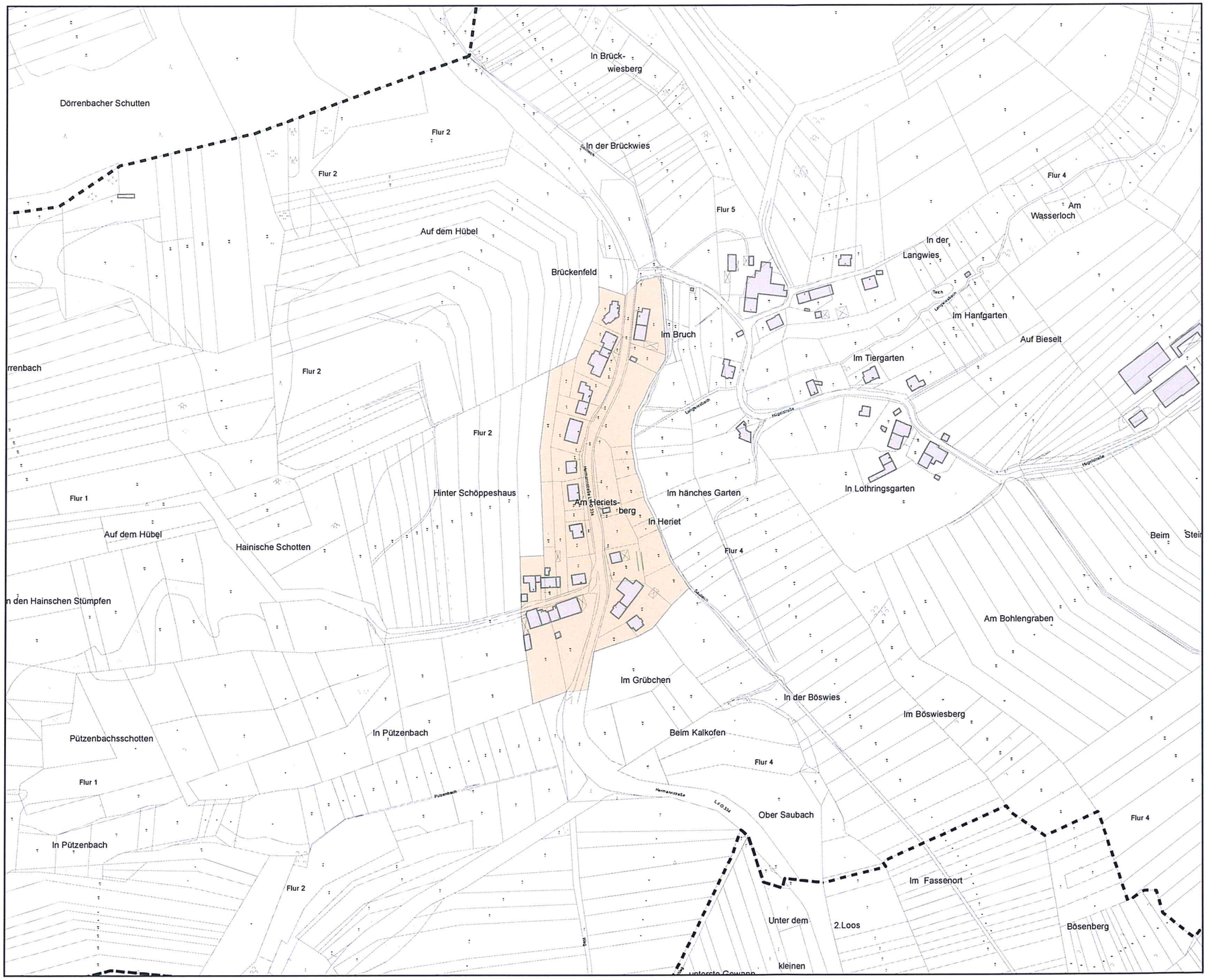

Legende

Gemarkungsgrenze

Teilbereich 1:
Werbeanlagen in besonders schutzwürdigen Gebieten

Teilbereich 2:
Werbeanlagen an Hauptverkehrsstraßen

Satzungsbeschluss: 22.09.2022
Ausfertigung
Die Werbeanlagensatzung und Warenautomatensatzung für die Stadt Lebach wird hiermit ausgefertigt.
Bekanntmachung / Inkrafttreten: 30.09.2022
Lebach, den 30.09.2022

Metschberger (Beigeordneter)

0 25 50 100 Meter

N

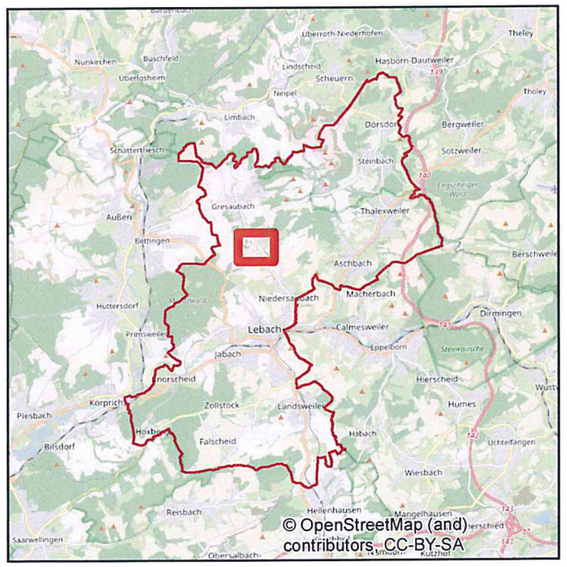

Übersichtsplan zur Werbeanlagensatzung für die Stadt Lebach

Plan 3: Stadtteil Rümmelbach

Bearbeitet im Auftrag der Stadt Lebach - Stand 14.01.2022 1:4.000

ARGUS CONCEPT
Gesellschaft für Lebensraumentwicklung mbH

Gerberstraße 25
66424 Homburg / Saar
Tel.: 068 41 / 95932 70
info@argusconcept.com
www.argusconcept.com